LEGENDA

ESTATÍSTICA - LÂMPADAS À SUBSTITUIR	QUANT.
LÂMPADA DE LED - 100W	314 Unid.
LÂMPADA DE LED - 150W	72 Unid.
TOTAL:	386 Unid.

FONTE: https://panoramaestrutural.cpfl.gov.br/portal/apps/webapp/viewer/index.html?id=0f60bc4373254f4d29da24ecd42d8b4f

MAPA DE ILUMINAÇÃO PUBLICA - URBANA
ESCALA: 1:2.000

* Fontes dos dados da Rede Elétrica e Cartográfica - CCPEL Distribuição S/A

PREFEITURA MUNICIPAL DE VENTANIA
ESTADO DO PARANÁ - CNPJ: 76.416.094/0001-49
SECRETARIA MUNICIPAL DE OBRAS E SERVIÇOS PÚBLICOS
AVENIDA MARCELINO CHAVES, 1000 - CENTRO - VENTANIA - PR
E-mail: obras@ventania.pr.gov.br

LOCAL: Perímetro Urbano Município
CLIENTE: Prefeitura Municipal de Ventania/PR
OBRA: Iluminação Publica - Substituição de Lâmpadas

PROJETO: Programa Bonina Paraná	DATA: 04/03/2024	RESPONSÁVEL TÉCNICO: Fabio Roberto Ferreira (Assinado de forma digital em 04/03/2024 15:47:57 BR-TO) Fabio Roberto Ferreira:01396010	OSE:
PROJETISTA: Leonardo Elesbão de Oliveira	ESCALA: 1:2.000		ODI:
FISCAL: Franciel Gabriel BEZERVESKI	REF: Cadastro CCPEL		ODD:
CADASTRO: nº Protocolo 21.827.277-4	FOLHA: 01/07	CREA: 10.236.080-0 / CNPJ: 28.000.000/0001-00 Fabio Roberto Ferreira Engenheiro Civil CREA SPPR: 10.236.080-4/D	ODS:
PRIORIDADE: 75			■ SOLICITAR: ■ AVISAR:

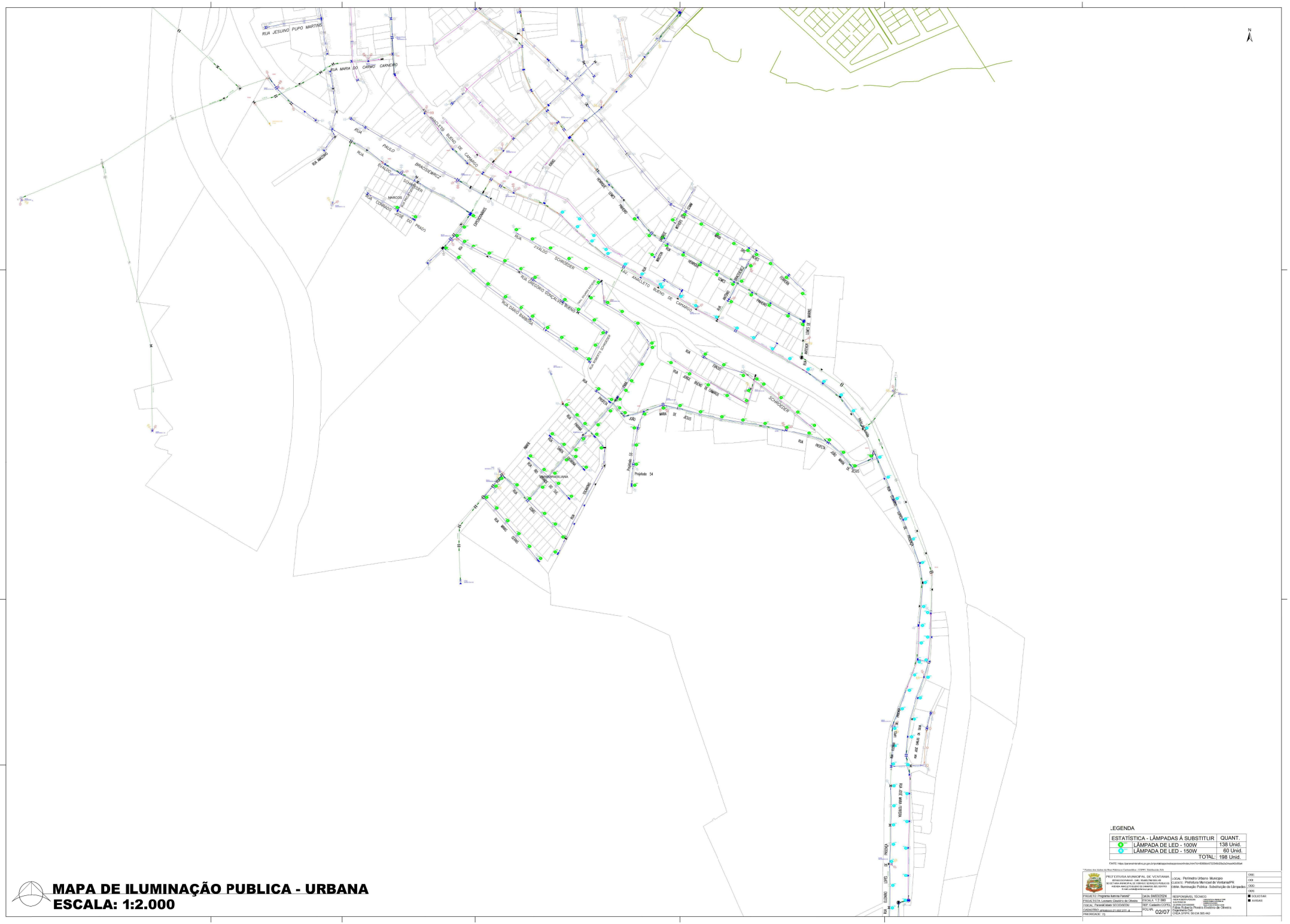
RUA JESUINO PUPO MARTINS
RUA MARIA DO CARMO CARNEIRO
AV. ANACLETO BUENO DE CAMARGO
RUA PAULO BRAUSCHWICZ
RUA EVALDO SCHRUDER
RUA MARCOS
RUA CORNELIO
RUA JOSÉ DO PRADO
RUA ZVALDO SCHRUDER
RUA GREGORIO GONÇALVES BUENO
RUA DARIO BARBOSA
RUA ROBERTO SCHRUDER
RUA PROFETA
RUA PRIMO
RUA MARIA
RUA DO CAMPO
RUA ELIAS
RUA MANOEL GOMES
RUA ANTONIO
RUA ALMEIDA
RUA ANTONIO DE CAMPOS
RUA ANTONIO DE PADUA
RUA ANTONIO DE ALMEIDA

N
AV. TIAGO JOSÉ VIA
AV. CLEMENTINO DE PAULA
RUA
RUA ANTONIO BRUNETTI
RUA ANTONIO JOSÉ VIA
RUA ANTONIO JOSÉ VIA
RUA ANTONIO JOSÉ VIA

N
JARDIM SANTINO
RUA ANACLETO BUENO DE CAMARGO
AV. ANACLETO BUENO DE CAMARGO
RUA JOSÉ MARCHEL
RUA PROCÓPIO DA SILVA
RUA CASTRO ALVES
RUA JESLINO PUPO MARTINS
RUA MARIA DO CARMO CARNEIRO GONÇALVES
RUA PAULO EVALDO
RUA CONRADO JOSÉ DE ARAÚJO
RUA ENÉCIO CARNEIRO
RUA FRANCISCO BUENO
RUA SANTO ANTONIO
RUA JOSÉ DUTT
RUA JOSÉ BONO
RUA JOSÉ BARBOSA
RUA JOÃO BATISTA CARNEIRO
RUA SEBASTIÃO DE ALMEIDA
RUA ANTONIO DE CARVALHO
RUA ANTONIO DE ALMEIDA
RUA ANTONIO DE SOUZA
RUA ANTONIO DE SOUZA LIMA
RUA ANTONIO DE SOUZA LIMA
RUA ANTONIO DE SOUZA LIM

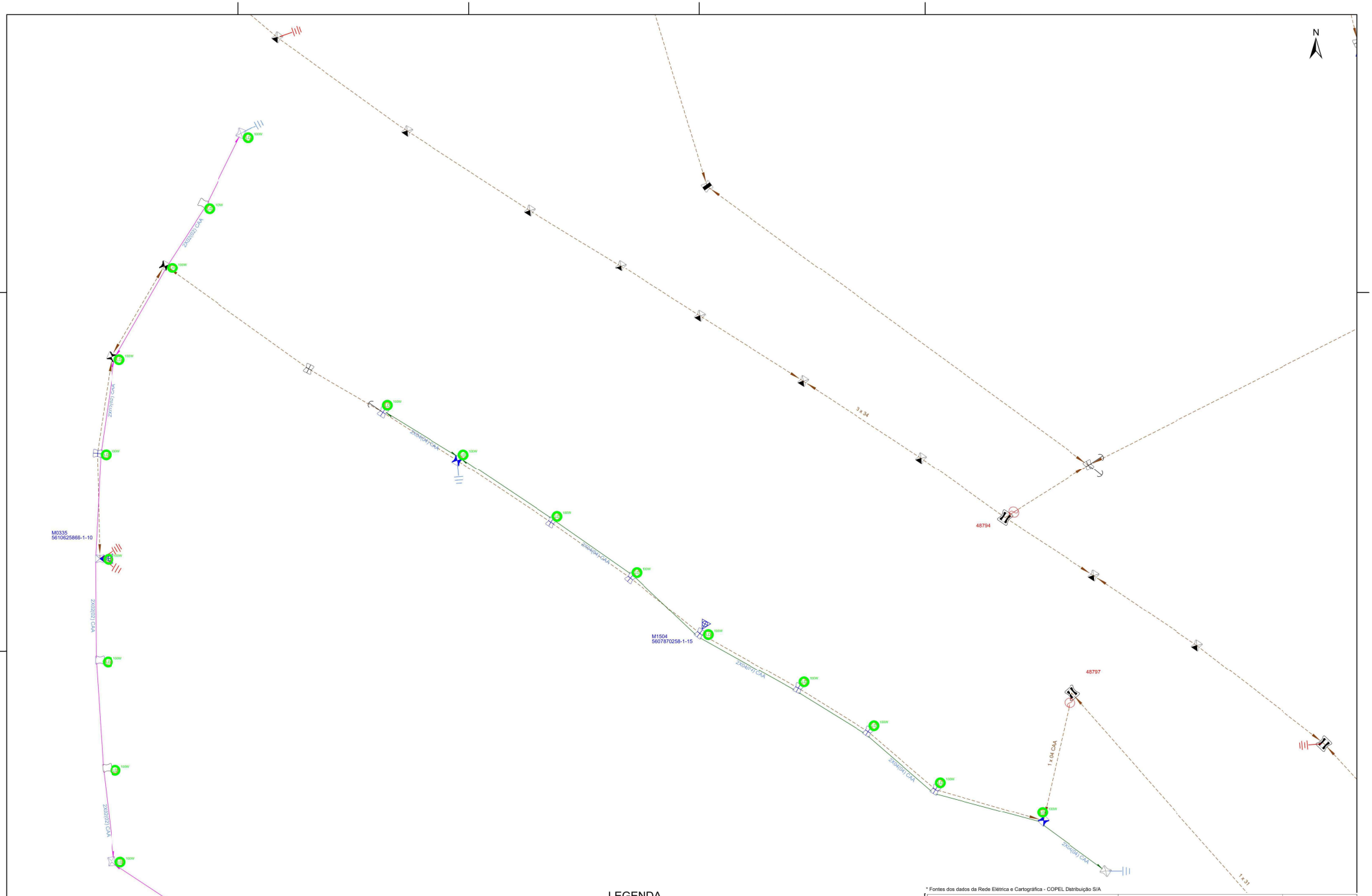

LEGENDA

ESTATÍSTICA - LÂMPADAS Á SUBSTITUIR		QUANT.
150W	LÂMPADA DE LED - 150W	- Unid.
100W	LÂMPADA DE LED - 100W	19 Unid.
	TOTAL:	19 Unid.

FONTE: https://paranainterativo.pr.gov.br/portal/apps/webappviewer/index.html?id=8980bb43732549d29a2e24ead42c66a4

* Fontes dos dados da Rede Elétrica e Cartográfica - COPEL Distribuição S/A

PREFEITURA MUNICIPAL DE VENTANIA
ESTADO DO PARANÁ - CNPJ: 01.687.768/0001-69
SECRETARIA MUNICIPAL DE OBRAS E SERVIÇOS PÚBLICOS
AVENIDA AMACLETO BUENO DE CAMARGO, 825, CENTRO
E-mail: contato@ventania.pr.gov.br

LOCAL: Perímetro Urbano - Municipio
CLIENTE: Prefeitura Municipal de Ventania/PR
OBRA: Iluminação Publica - Substituição de Lâmpadas

OSE:
ODI:
ODD:
ODS:

PROJETO: Programa "Ilumina Paraná"
DATA: 04/03/2024
PROJETISTA: Leonardo Eleutério de Oliveira
ESCALA: 1:2.000
FISCAL: ParanáCidade/ SECID/SEDU
REF: Cadastro COPEL
CADASTRO: eProtocolo 21.857.277- 4
FOLHA: 05/07
PRIORIDADE: 75

RESPONSÁVEL TÉCNICO:
FABIA ROBERTA PEREIRA ELEUTERIO DE OLIVEIRA:25016020809
Assinado de forma digital por FABIA ROBERTA PEREIRA ELEUTERIO DE OLIVEIRA:25016020809
Dados: 2024.04.23 09:12:21 -03'00'
Fábia Roberta Pereira Eleutério de Oliveira
Engenheira Civil
CREA SP/PR: 50.634.585.44/D

■ SOLICITAR
■ AVISAR:

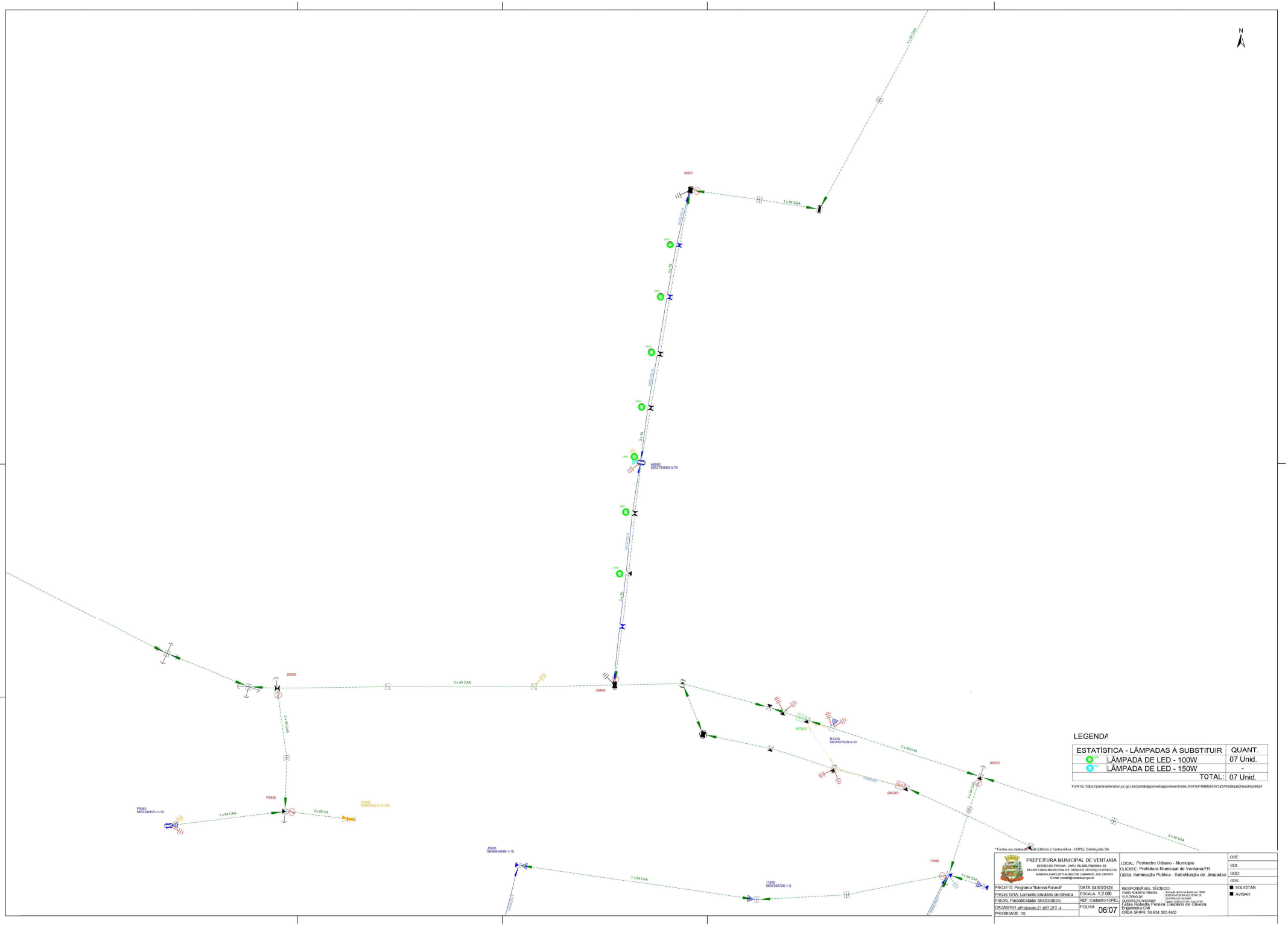

LEGENDA

ESTATÍSTICA - LÂMPADAS Á SUBSTITUIR		QUANT.
	LÂMPADA DE LED - 100W	07 Unid.
	LÂMPADA DE LED - 150W	-
	TOTAL:	07 Unid.

FONTE: https://paranaiterativo.pr.gov.br/portal/apps/webappviewer/index.html?id=689f0b43732549d29a2be24ead42c66a4

* Fontes dos dados: Rede Elétrica e Cartográfica - COPEL Distribuição SA

PREFEITURA MUNICIPAL DE VENTANIA
ESTADO DO PARANÁ - CNPJ: 95.685.798/0001-69
SECRETARIA MUNICIPAL DE OBRAS E SERVIÇOS PÚBLICOS
AVENIDA ANACLETO BUENO DE CAMARGO, 825, CENTRO
E-mail: contato@ventania.pr.gov.br

LOCAL: Perímetro Urbano - Município
CLIENTE: Prefeitura Municipal de Ventania/FR
OBRA: Iluminação Publica - Substituição de .âmpadas

PROJETO: Programa "Ilumina Paraná"	DATA: 04/03/2024	RESPONSÁVEL TÉCNICO: FABIA ROBERTA PEREIRA ELEUTERIO DE OLIVEIRA:20104205826 Assinado de forma digital por FABIA ROBERTA PEREIRA ELEUTERIO DE OLIVEIRA:20104205826 Dados: 2024.03.27 10:11:24 -03'00' Fábia Roberta Pereira Eleutério de Oliveira Engenheira Civil CREA SP/PR: 50 634.585.44/D	OSE:
PROJETISTA: Leonardo Eleutério de Oliveira	ESCALA: 1:2.000		ODI:
FISCAL: ParanáCidade/ SECID/SEDU	REF: Cadastro COPEL		ODD:
CADASTRO: eProtocolo 21.857.277- 4	FOLHA: 06/07		ODS:
PRIORIDADE: 75			■ SOLICITAR ■ AVISAR:

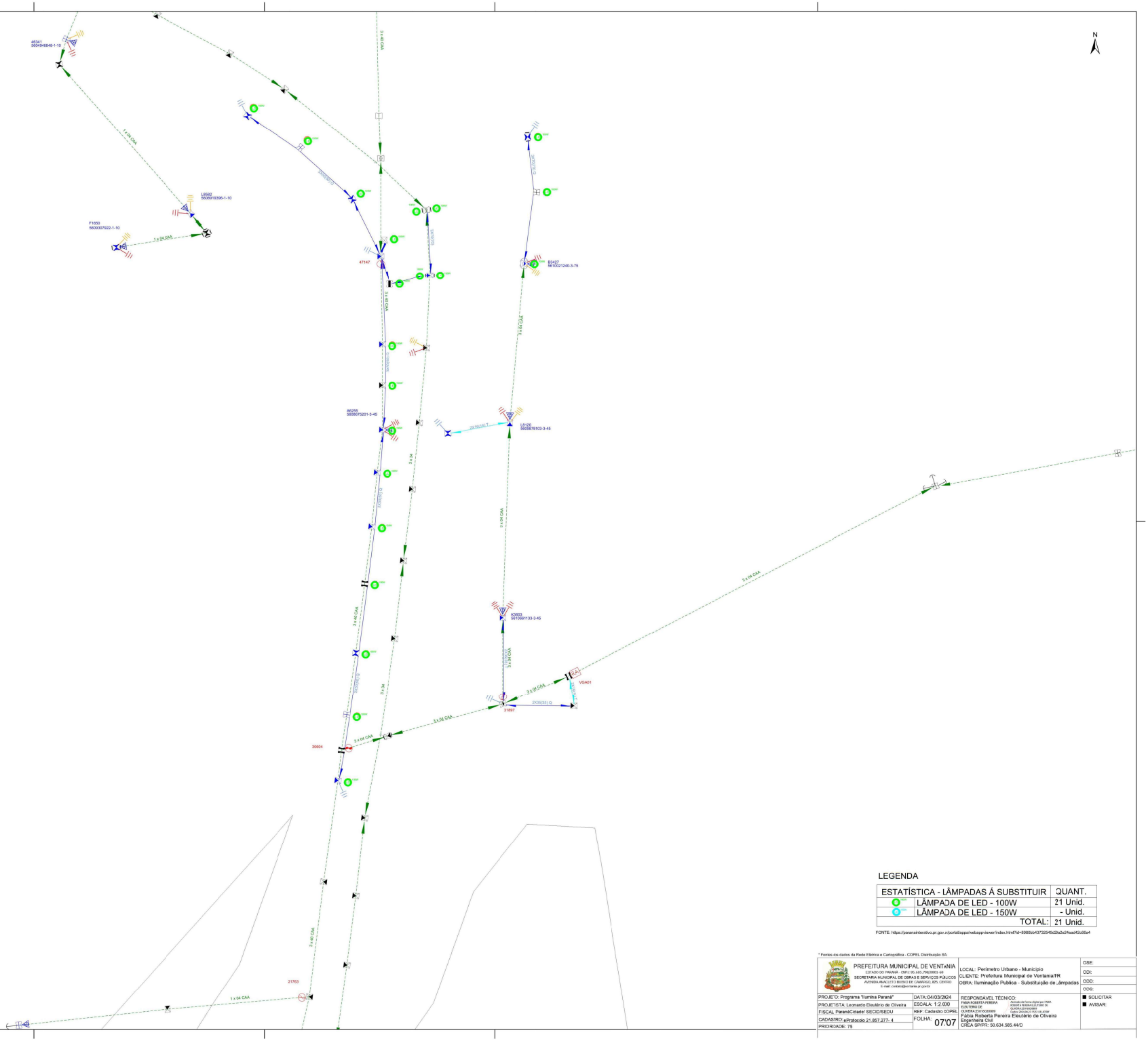

LEGENDA

ESTATÍSTICA - LÂMPADAS À SUBSTITUIR		QUANT.
100W	LÂMPADA DE LED - 100W	21 Unid.
150W	LÂMPADA DE LED - 150W	- Unid.
	TOTAL:	21 Unid.

FONTE: https://paranainteractivo.pr.gov.br/portalapps/webappviewer/index.html?id=5580bb43732549d2a2e24eaa042c66a4

* Fontes dos dados da Rede Elétrica e Cartográfica - COPEL Distribuição SA

PREFEITURA MUNICIPAL DE VENTANIA ESTADO DO PARANÁ - CNPJ 95.485.796/0001-69 SECRETARIA MUNICIPAL DE OBRAS E SERVIÇOS PÚBLICOS AVENIDA ANACLETO BUENO DE CAMARGO, 825, CENTRO E-mail: contato@ventania.pr.gov.br	LOCAL: Perímetro Urbano - Município CLIENTE: Prefeitura Municipal de Ventania/PR OBRA: Iluminação Publica - Substituição de ,lâmpadas		OSE: ODI: OCD: OCS:
PROJETO: Programa "Ilumina Paraná"	DATA: 04/03/2024	RESPONSÁVEL TÉCNICO: FABIA ROBERTA PEREIRA ELEUTÉRIO DE OLIVEIRA Assinado de forma digital por FABIA ROBERTA PEREIRA ELEUTERIO DE OLIVEIRA:01010330909 Dados: 2024.03.04 15:41:34 -03'00'	■ SOLICITAR ■ AVISAR:
PROJETISTA: Leonardo Eleutério de Oliveira	ESCALA: 1:2.000		
FISCAL: ParanáCidade/ SECID/SEDU	REF: Cadastro SOPEL		
CADASTRO: eProtocolo 21.857.277- 4	FOLHA: 07/07	Fábia Roberta Pereira Eleutério de Oliveira Engenheira Civil CREA SP/PR: 50.634.585-44/D	
PRIORIDADE: 75			

LEGENDA

ESTATÍSTICA - LÂMPADAS EXISTENTES	QUANT.
VAPOR DE MERCURIO	21 Unid.
VAPOR DE MERCURIO	26 Unid.
VAPOR DE SÓDIO	339 Unid.
TOTAL:	386 Unid.

MAPA DE ILUMINAÇÃO PUBLICA - URBANA
ESCALA: 1:2.000

* Fontes dos dados da Rede Elétrica e Cartografica - COPEL Distribuição S/A

PREFEITURA MUNICIPAL DE VENTANIA
ESTADO DO PARANÁ
SECRETARIA MUNICIPAL DE OBRAS E SERVIÇOS PÚBLICOS
AVENIDA JOAQUIM BARBOSA DE LIMA, 1000 - CENTRO
E-mail: obras@ventania.pr.gov.br

LOCAL: Perímetro Urbano Município
CLIENTE: Prefeitura Municipal de Ventania/PR
OBRA: Iluminação Publica - Substituição de Lâmpadas

PROJETO: Programa Ilumina Paraná	DATA: 04/03/2024	RESPONSÁVEL TÉCNICO: Felipe Nogueira Pereira Engenheiro Civil CREA SPPR: 10.434.585-443	OSE:
PROJETISTA: Leonardo Elendério de Oliveira	ESCALA: 1:2.000		ODI:
FISCAL: Paraná/Cidade/ SEDU/SEDU	REF: Cadastro COPEL		ODO:
CADASTRO: ufl/baixa 21.857.277_4	FOLHA: 01/07		ODG:
PRIORIDADE: 75			■ SOLICITAR: ■ AVISAR:

RUA JESUINO PUPO MARTINS
RUA MARIA DO CARMO CARNEIRO
RUA PAULO BRAGUSCHEWICZ
RUA EVANDO SCHREIBER
RUA MARCOS
RUA CORNELIO
RUA JOSÉ DO PRADO
AV. ANACLETO BUENO DE CAMARGO
RUA CEVALDO SCHREIBER
RUA GREGORIO GONÇALVES BUENO
RUA DARCIO BARBOSA
RUA ROBERTO SCHREIBER
RUA PIRAI
RUA PIRETA
RUA PIRAI
RUA PIRAI
RUA PIRAI

LEGENDA

ESTATÍSTICA - LÂMPADAS EXISTENTES		QUANT.
	VAPOR DE MERCURO	- Unid.
	VAPOR DE MERCURO	60 Unid.
	VAPOR DE SÓDIO	48 Unid.
	TOTAL:	108 Unid.

* Fontes: Arc-Gabs da Base Elétrica e Cartoestéra - COPEL Distribuição S/A

PREFEITURA MUNICIPAL DE VENTANIA
ESTADO DO PARANÁ - CNPJ: 75.225.790/0001-04
SECRETARIA MUNICIPAL DE OBRAS E SERVIÇOS PÚBLICOS
AVENIDA PARANÁ, 1000 - CENTRO - VENTANIA - ESTADO DO PARANÁ
E-mail: contato@ventania.pr.gov.br

PROJETO: Programa Iluminar Paraná*	DATA: 04/03/2024
PROJETISTA: Leonardo Eduardo de Oliveira	ESCALA: 1:2.000
FISCAL: PereroEcrisar SECID/SEDU	REF: Caderno COPEL
CADASTRO: u/fnstpaca 2.1.857.277.- 4	FOLHA: 03/07
PRIORIDADE: 75	

LOCAL: Perímetro Urbano - Município
CLIENTE: Prefeitura Municipal de Ventania/PR
OBRA: Iluminação Publica - Substituição de Lâmpadas

RESPONSÁVEL TÉCNICO:
"Declaro sob as penas da lei que os dados constantes do presente documento são verdadeiros"
Fábio Roberto Pereira Eduardo de Oliveira
Engenheiro Civil
CREA SPPR: SLE04.585.44O

OBR:	
ODI:	
ODO:	
ODS:	
■ SOLICITAR:	
■ AVISAR:	

N
JARDIM SANTIAGO
RUA SÃO FRANCISCO
RUA SÃO PAULO
AV. ANACLETO BUENO DE CAMARGO
RUA ENEOLDO CARNEIRO
RUA JOSÉ MARCHEL
RUA PROCÓPIO DA SILVA
RUA CASTRO ALVES
RUA JOÃO GONÇALVES
RUA JESLINO PUPO MARTINS
RUA MARIA DO CARMO CARNEIRO
RUA EVALDO BERGSCHNEIDER
RUA CONRADO JOSÉ DO PRADO
RUA SANTO ANTONIO
RUA BARBOSA
RUA JOÃO SOUZA CARNEIRO
RUA SEBASTIÃO DE MORAES
RUA ANTONIO DE CARVALHO
RUA PEDRO DE ALVARENGA
RUA JOSÉ DUTT
RUA MARIA MADALENA CAMPOS BUENO
RUA ANTONIO DE SOUZA

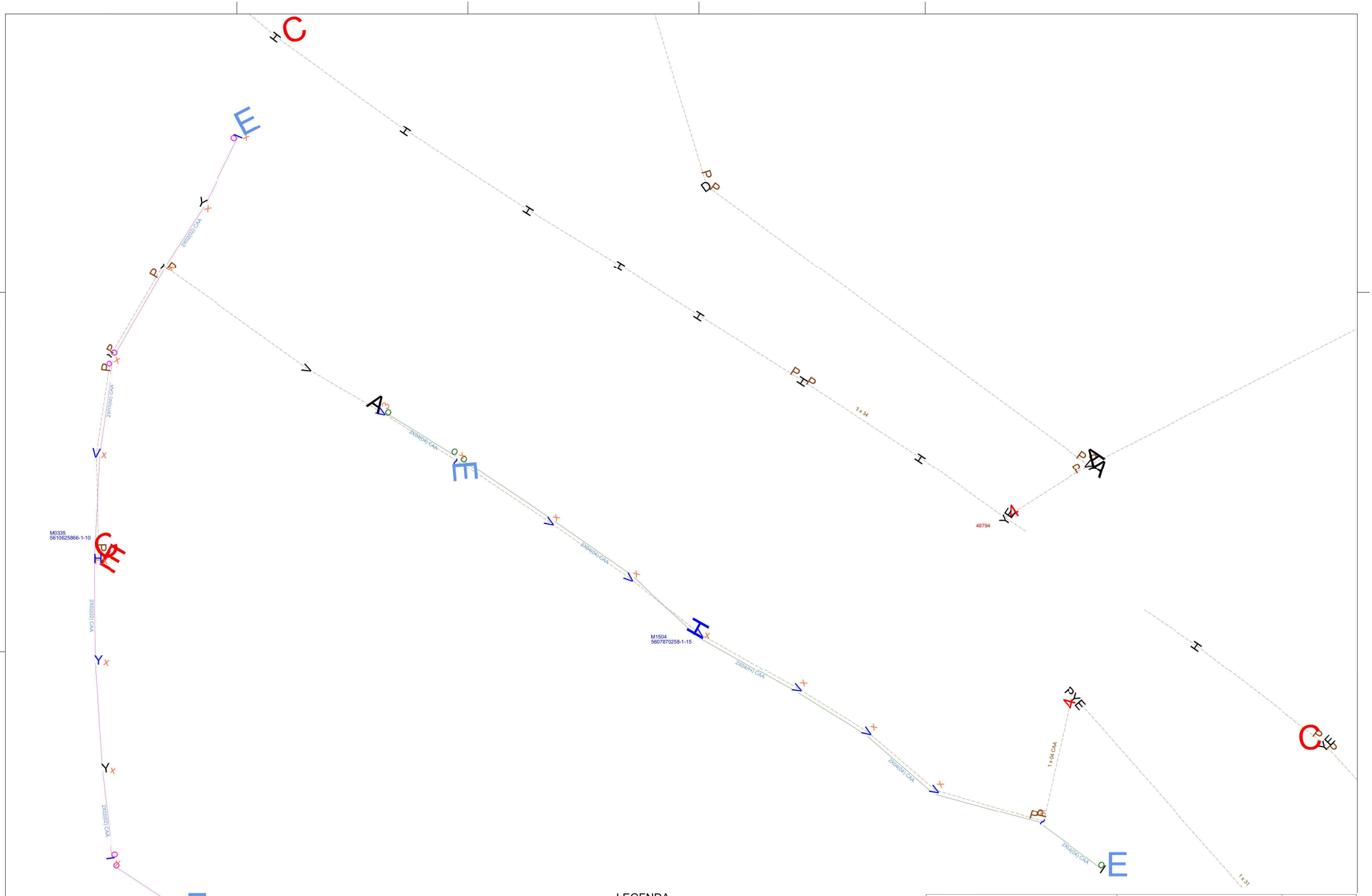

LEGENDA

ESTATÍSTICA - LÂMPADAS EXISTENTES	QUANT.
FLUORESCENTE	-
VAPOR DE MERCÚRIO	-
VAPOR DE SÓDIO	19 Unid.
TOTAL:	19 Unid.

PREFEITURA MUNICIPAL DE VENTANIA
ESTADO DO PARANÁ - CNPJ: 05.685.798/0001-69
SECRETARIA MUNICIPAL DE OBRAS E SERVIÇOS PÚBLICOS
AVENIDA ANACLETO BUENO DE CAMARGO, 825, CENTRO
E-mail: contatos@ventania.pr.gov.br

LOCAL: Perímetro Urbano - Municipio
CLIENTE: Prefeitura Municipal de Ventania/PR
OBRA: Iluminação Publica - Substituição de Lâmpadas

OSE:
ODI:
ODD:
ODS:

PROJETO: Programa "Ilumina Paraná"
PROJETISTA: Leonardo Eleutério de Oliveira
FISCAL: ParanáCidade/ SECID/SEDU
CADASTRO: eProtocolo 21.857.277- 4
PRIORIDADE: 75

DATA: 04/03/2024
ESCALA: 1:2.000
REF: Cadastro COPEL
FOLHA: 05/07

RESPONSÁVEL TÉCNICO:
FABIA ROBERTA PEREIRA ELEUTERIO DE OLIVEIRA:25016020809
Assinado de forma digital por FABIA ROBERTA PEREIRA ELEUTERIO DE OLIVEIRA:25016020809
Dados: 2024.04.23 09:11:53 -03'00'
Fábia Roberta Pereira Eleutério de Oliveira
Engenheira Civil
CREA SP/PR: 50.634.585.44/D

■ SOLICITAR
■ AVISAR:

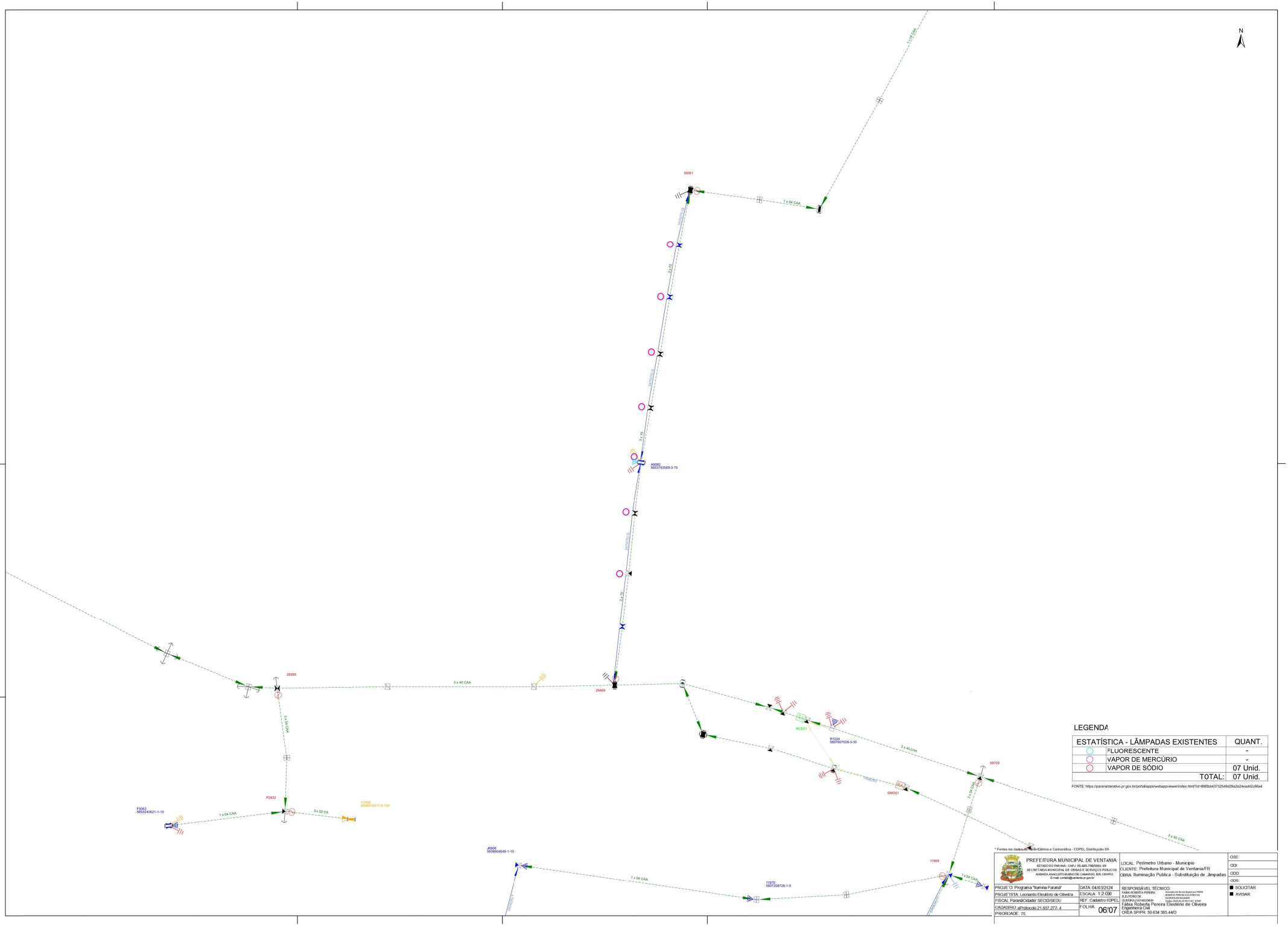

LEGENDA

ESTATÍSTICA - LÂMPADAS EXISTENTES	QUANT.
FLUORESCENTE	-
VAPOR DE MERCÚRIO	-
VAPOR DE SÓDIO	07 Unid.
TOTAL:	07 Unid.

FONTE: https://paranainterativo.pr.gov.br/portal/apps/webapp/viewer/index.html?id=89f0b0437325498d29a2be24ead42c66a4

* Fontes dos dados da Rede Elétrica e Cartográfica - COPEL Distribuição SA

PREFEITURA MUNICIPAL DE VENTANIA
ESTADO DO PARANÁ - CNPJ: 95.685.798/0001-69
SECRETARIA MUNICIPAL DE OBRAS E SERVIÇOS PÚBLICOS
AVENIDA ANACLETO BUENO DE CAMARGO, 825, CENTRO
E-mail: contato@ventania.pr.gov.br

LOCAL: Perímetro Urbano - Município
CLIENTE: Prefeitura Municipal de Ventania/FR
OBRA: Iluminação Publica - Substituição de .âmpadas

PROJETO: Programa "Ilumina Paraná"	DATA: 04/03/2024	RESPONSÁVEL TÉCNICO: FABIA ROBERTA PEREIRA ELEUTERIO DE OLIVEIRA:04104103809 Assinado de forma digital por FÁBIA ROBERTA PEREIRA ELEUTÉRIO DE OLIVEIRA:04104103809 Dados: 2024.04.25 09:14:37 -03'00'	OSE:
PROJETISTA: Leonardo Eleuterio de Oliveira	ESCALA: 1:2.000		ODI:
FISCAL: ParanáCidade/ SECID/SEDU	REF: Cadastro COPEL		ODD:
CADASTRO: eProtocolo 21.857.277- 4	FOLHA: 06/07	Fábia Roberta Pereira Eleutério de Oliveira Engenheira Civil CREA SP/PR: 50.634.385.44/D	ODS:
PRIORIDADE: 75			■ SOLICITAR ■ AVISAR:

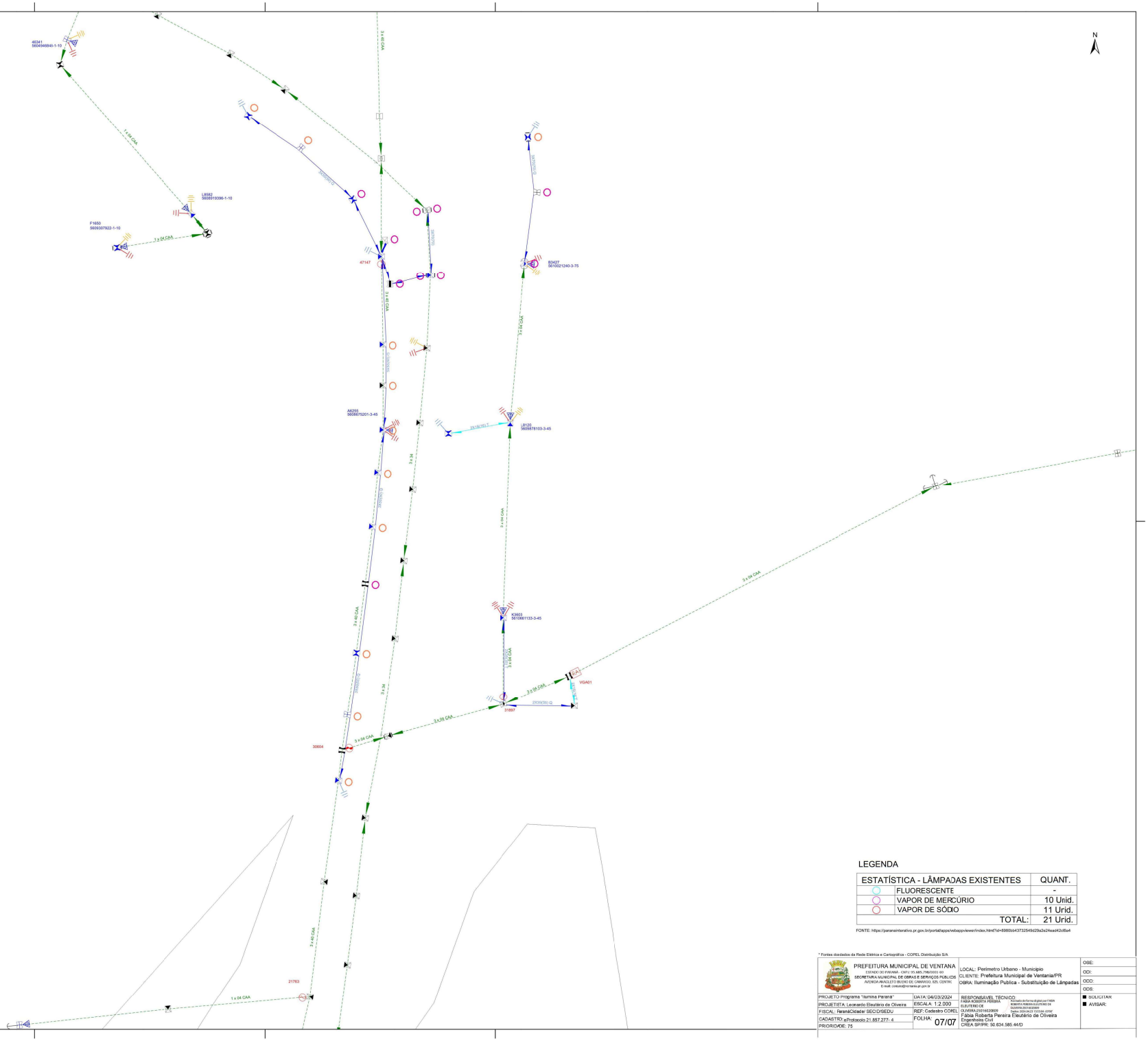

LEGENDA

ESTATÍSTICA - LÂMPADAS EXISTENTES		QUANT.
	FLUORESCENTE	-
	VAPOR DE MERCÚRIO	10 Unid.
	VAPOR DE SÓDIO	11 Unid.
	TOTAL:	21 Unid.

FONTE: https://paranainterativo.pr.gov.br/portal/apps/webappviewer/index.html?id=8980bb43732549d29a2e24ead42cf8a4

* Fontes dos dados da Rede Elétrica e Cartográfica - COPEL Distribuição S/A

PREFEITURA MUNICIPAL DE VENTANA
ESTADO DO PARANÁ - CNPJ: 75.845.796/0001-69
SECRETARIA MUNICIPAL DE OBRAS E SERVIÇOS PUBLICOS
AVENIDA MAUCLETO BUENO DE CAMARGO, 525, CENTRO
E-mail: contatos@ventana.pr.gov.br

LOCAL: Perímetro Urbano - Município
CLIENTE: Prefeitura Municipal de Ventania/PR
OBRA: Iluminação Publica - Substituição de Lâmpadas

PROJETO Programa "Ilumina Parana"	DATA: 04/03/2024	RESPONSAVEL TECNICO: FABIA ROBERTA PEREIRA ELEUTERIO DE OLIVEIRA:20316320809 Assinado de forma digital por FABIA ROBERTA PEREIRA ELEUTERIO DE OLIVEIRA:20316320809 Dados: 2024.04.23 10:53:46 -03'00' Fábia Roberta Pereira Eleutério de Oliveira Engenheira Civil CREA SP/PR: 50.634.585.44/D
PROJETISTA: Leonardo Eleutério de Oliveira	ESCALA: 1:2.000	
FISCAL: ParanáCidade/ SECOVSEDU	REF: Cadastro COPEL	
CADASTRO: e Protocolo 21.857.277- 4	FOLHA: 07/07	
PRIORIDADE: 75		

OSE:
ODI:
ODD:
ODS:
■ SOLICITAR:
■ AVISAR: